



CÁMARA de COMERCIO de LA LIBERTAD

Consejo Directivo | 2016 - 2018
Hermes Escalante Añorga | Presidente

Informe de Gestión

Período
julio 2016 - junio 2018

EJES ESTRATÉGICOS DE LA GESTIÓN 2016-2018



CÁMARA de COMERCIO
de LA LIBERTAD

**EJE
1**

Fortalecer la institucionalidad de la Cámara para elevar la calidad de servicios que se brinda a los asociados.

**EJE
2**

Elevar de manera continua la competitividad de las empresas asociadas a la Cámara con un claro enfoque de sostenibilidad.

**EJE
3**

Impulsar el desarrollo de capacidades de infraestructura productiva y social.

**EJE
4**

Construcción de la primera etapa del Centro Empresarial del Norte (CEN) y elaboración de un proyecto de autosostenibilidad de las demás etapas.

**EJE
5**

Impulsar y ejecutar programas efectivos de innovación para elevar el nivel de desempeño de las empresas así como el nivel de desarrollo de Trujillo y la región.

EJE

1

Fortalecer la institucionalidad de la Cámara para elevar la calidad de servicios que se brinda a los asociados.



En el Plan de Trabajo 2016-2018

NUESTRO COMPROMISO CON LAS BUENAS PRÁCTICAS DE GOBIERNO CORPORATIVO EN LA CÁMARA

Respetando las normas estatutarias y acuerdos del CE y del CD.

- **El cumplimiento de todas las sesiones del CE y el CD en fechas establecidas.**
- **Todos acuerdos han sido tomados democráticamente y casi todas por unanimidad.**
- **Las actas fueron leídas, aprobadas y suscritas de manera oportuna.**
- **La contratación del personal se ha realizado en base a la meritocracia.**

- **Las inversiones se realizan por concurso de precios, utilizando procedimientos transparentes.**
- **Nos motiva una vocación de servicio. No mezclamos los intereses personales con los de la institución.**
- **No promovemos la política partidaria.**
- **Los estados financieros son objetivos, transparentes y auditados.**

EJE 1

Fortalecer la institucionalidad de la Cámara para elevar la calidad de servicios que se brinda a los asociados.

NUESTRO COMPROMISO CON LA MEJORA DE LA ORGANIZACIÓN DE LA CÁMARA. Hemos reestructurado el mapa de procesos en función a los fines.

MAPA DE PROCESOS DE LA CÁMARA DE COMERCIO Y PRODUCCIÓN DE LA LIBERTAD

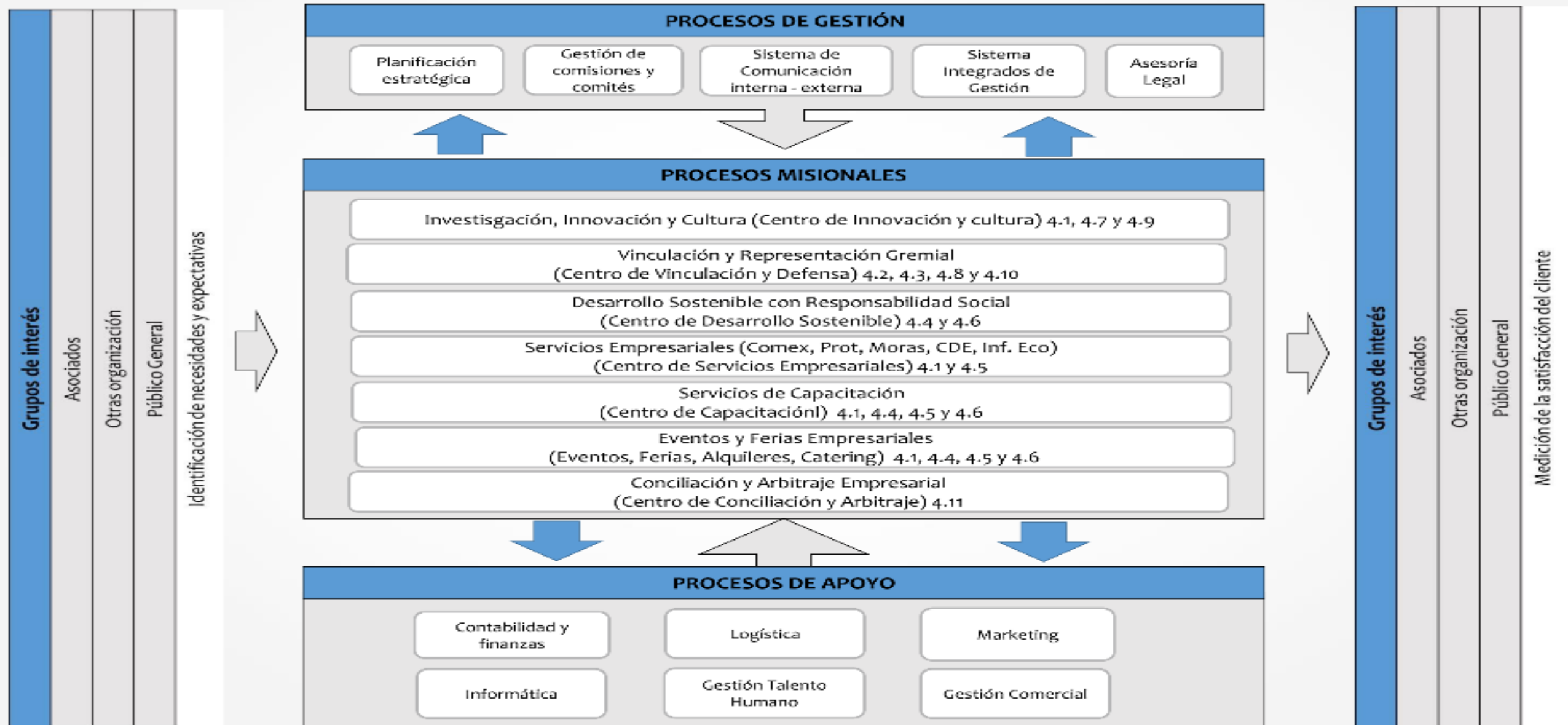

EJE 1

Fortalecer la institucionalidad de la Cámara para elevar la calidad de servicios que se brinda a los asociados.

Nuevo organigrama de la institución



✓ Para asegurar la óptima atención de las necesidades y expectativas de nuestros asociados.

FECHA	PLANILLA	PRACTICANTES	TOTAL	LOCADORES	TOTAL
Jun-2018	33	3	36	3	39

EJE
1

Fortalecer la institucionalidad de la Cámara para elevar la calidad de servicios que se brinda a los asociados.

NUESTRO COMPROMISO CON LA MEJORAR DE LAS COMPETENCIAS Y EL CLIMA LABORAL DE LOS COLABORADORES DE LA CÁMARA

(De julio 2016 a Junio del 2018)

✓ **168** capacitaciones grupales

✓ **10** capacitaciones individuales

✓ **10** pasantías

✓ **2,384** horas de capacitación

✓ **S/ 100,952** de inversión



Capacitación del personal



Taller de contexto Gestión de Calidad



Capacitación Introducción a la norma ISO 9001:2015



Pasantía en la cámara de comercio de Lima



Primeros Auxilios



Capacitación del riesgo de desastres



Taller de lucha contra incendios



Diplomados de sistema de gestión



Cena por el logro del 27 Encuentro Empresarial del Norte



Cena Navideña Institucional



Celebración del Día del Trabajador



Día de la Mujer



Día de la Madre



Día del Padre



Gimnasia laboral



Risoterapia

NUESTRO COMPROMISO DE VINCULACIÓN CON DIVERSAS ORGANIZACIONES:

1. Con otras instituciones gremiales

- ✓ Desde inicios de 2017, la Cámara ocupa la primera vicepresidencia de esta importante institución gremial.



- ✓ Electos en Asamblea General de Asociados de PERUCÁMARAS para el período 2017-2019 como:
- ✓ Presidenta Yolanda Torriani de la CCL
- ✓ Vicepresidente Hermes Escalante de la CCPLL.



**EJE
1**

Fortalecer la institucionalidad de la Cámara para elevar la calidad de servicios que se brinda a los asociados.

con.:



La CCPLL forma parte de la Asociación Iberoamericana de Cámaras de Comercio, Industria y Servicio (AICO), en secretaría de la Región Andina de la Mesa Directiva.

En el marco del Programa Regional de Apoyo al Desarrollo del Sector Privado (ADESEP) de la Unión Europea (UE), con participación de AICO se desarrollarán en Trujillo, ruedas de negocios virtuales para promover la interacción comercial entre empresas de centroamerica con otras de América Latina y Europa.

Más beneficios para
nuestros asociados

Asimismo, seguimos teniendo vigentes otros importantes Convenios Nacionales e Internacionales orientados a fortalecer la gestión de la Cámara de Comercio y Producción de La Libertad.

- Cámara de Comercio de Lima (Perú).
- Cámara de Comercio Santiago de Chile (Chile).
- Cámara de Comercio Bogotá (Colombia).
- Cámara de Comercio Quito (Ecuador).

2. CONVENIOS CON 23 INSTITUCIONES:

- EMPRESA BUSTAMANTE INTERNACIONAL
- CÁMARA DE COMERCIO DE PERÚ EN ESPAÑA
- MINISTERIO DE LA PRODUCCIÓN
- SGS DEL PERÚ
- UNIVERSIDAD PRIVADA ANTONOR ORREGO (UPAO)
- UNIVERSIDAD PRIVADA DEL NORTE
- TV COSMOS
- UNIVERSIDAD CATÓLICA DE TRUJILLO (3)
- CÁMARA DE COMERCIO DE LA REPÚBLICA CHECA
- GOBIERNO REGIONAL DE LA LIBERTAD
- TECSUP
- COLEGIO DE ARQUITECTOS DEL PERÚ – LA LIBERTAD
- ANDULI S.A.C.
- VIP PRODUCCIONES
- PERÚ EN LÍNEA
- IMPULSA PERÚ MTPE
- UNIVERSIDAD LE CORDON BLEU
- UNIVERSIDAD PRIVADA DE TRUJILLO (3)
- PONTIFICIA UNIVERSIDAD CATÓLICA DEL PERÚ
- VINCULACIÓN CON ORGANIZACIONES DIVERSAS PARA CONSTITUIR LAS COMISIONES.

**EJE
1**

Fortalecer la institucionalidad de la Cámara para elevar la calidad de servicios que se brinda a los asociados.

Participación activa en comisiones interinstitucionales

COMO PRESIDENTE

- COMITÉ REGIONAL DE EMPRESA, ESTADO, ACADEMIA Y SOCIEDAD CIVIL (CREEAS)**
- COMISIÓN DE URBANISMO SOSTENIBLE (CUS).**
- COMITÉ CÍVICO POR LA REVITALIZACIÓN DEL CENTRO HISTÓRICO DE TRUJILLO**

CON REPRESENTANTES

- CONSEJO DE DESARROLLO DEL PROYECTO ESPECIAL CHAVIMOCHIC (PECH)**
- DIRECTORIO DE CAJA TRUJILLO**
- DIRECTORIO DE SENATI TRUJILLO**

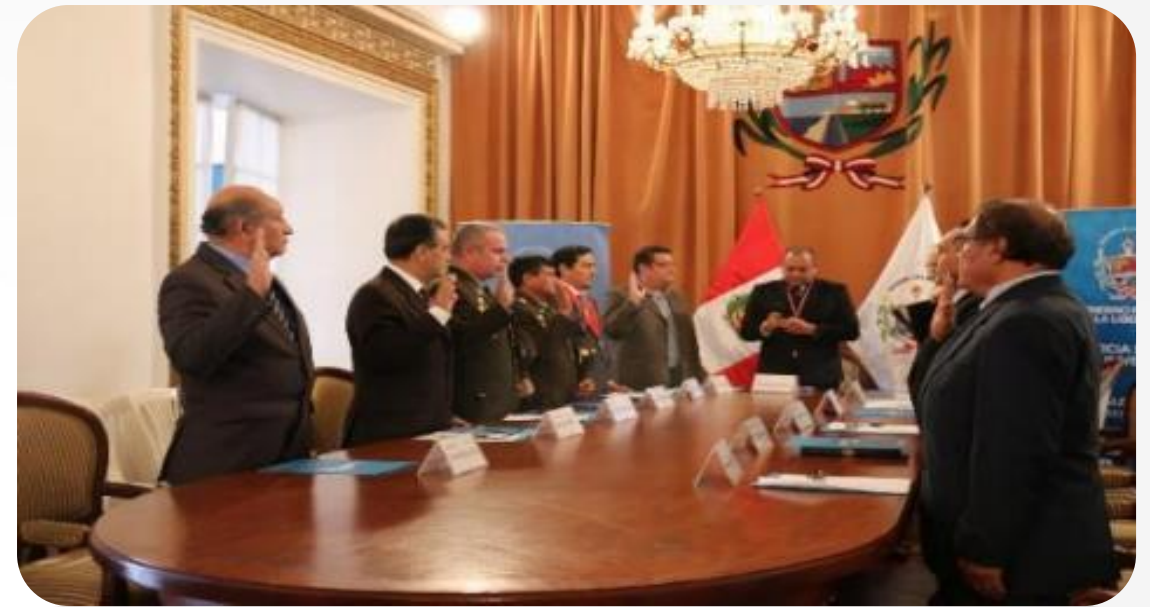

Ceremonia de instalación y juramentación del Comité Regional de Movilización - La Libertad

**EJE
1**

Fortalecer la institucionalidad de la Cámara para elevar la calidad de servicios que se brinda a los asociados.

Participación institucional activa

COMO MIEMBRO

- COMISIÓN REGIONAL ANTICORRUPCIÓN DE LA REGIÓN LA LIBERTAD (CRARLL)**
- CONSEJO REGIONAL DE SEGURIDAD Y SALUD EN EL TRABAJO**
- RED REGIONAL DE PROMOCIÓN DE ESTILOS DE VIDA SALUDABLES**
- MESA DE TRABAJO CONTRA LA INFORMALIDAD EN TURISMO**
- COMITÉ REGIONAL DE MOVILIZACIÓN 2017**
- CONSEJO DE COORDINACIÓN REGIONAL (CCR)**



Reunión de coordinación de la Comisión Regional Anticorrupción de La Libertad.

**EJE
1**

Fortalecer la institucionalidad de la Cámara para elevar la calidad de servicios que se brinda a los asociados.

Participación institucional activa

- COMITÉ EJECUTIVO REGIONAL EXPORTADOR DE LA LIBERTAD – CERX LL**
- PLATAFORMA DE DEFENSA CIVIL REGIONAL**
- COMISIÓN AMBIENTAL REGIONAL LA LIBERTAD (CAR)**
- COMITÉ CONSULTIVO REGIONAL DE TURISMO**
- COMISIÓN REGIONAL DE LUCHA CONTRA LOS DELITOS ADUANEROS Y LA PIRATERÍA DE LA LIBERTAD**
- COMITÉ MARCA TRUJILLO**



Sesiones del Comité Regional Exportador de La Libertad – CERX LL

EJE

1

Fortalecer la institucionalidad de la Cámara para elevar la calidad de servicios que se brinda a los asociados.

NUESTRO COMPROMISO CON EL FORTALECIMIENTO DE GREMIOS:

1. Se ha designado a un colaborador de la Cámara para coordinar las reuniones de los comités gremiales.
2. Cada director convoca a mesas de trabajo para abordar la problemática sectorial de nuestros asociados, coordinando soluciones concertadas y efectivas.



Ecom. Jazmín Ortega García
Asistente de Comités Gremiales e
Información Económica



Fortalecer la institucionalidad de la Cámara para elevar la calidad de servicios que se brinda a los asociados.

NUESTRO COMPROMISO CON LA PROMOCIÓN DE UNA CULTURA DE PAZ EN LAS EMPRESAS Y LA SOCIEDAD:

La nueva sede del Centro de Conciliación y Arbitraje.

- ✓ **El CCAE cuenta con 18 años de trayectoria y es la institución con mayor prestigio y experiencia en el norte del Perú, cuyo proceso cuenta con la certificación ISO 9001. Actualmente, esta en proceso de acreditación por la OSCE del proceso de Arbitraje.**



**EJE
1**

Fortalecer la institucionalidad de la Cámara para elevar la calidad de servicios que se brinda a los asociados.

✓ **La fachada de la nueva sede del Centro de Conciliación y Arbitraje de la CCPLL.**

✓ **Ambientes de la nueva sede.**



EJE
1

Fortalecer la institucionalidad de la Cámara para elevar la calidad de servicios que se brinda a los asociados.



**EJE
1**

Fortalecer la institucionalidad de la Cámara para elevar la calidad de servicios que se brinda a los asociados.

Actividades del Centro de Conciliación y Arbitraje



✓ **Co organizador del “VI Congreso Internacional de Arbitraje”, que contó con la presencia de ponentes reconocidos y más de 200 participantes.**

✓ **Organizador del primer “Curso de Formación de Árbitros con Especialización en Contratación Estatal”.**



**EJE
1**

Fortalecer la institucionalidad de la Cámara para elevar la calidad de servicios que se brinda a los asociados.

Actividades del Centro de Conciliación y Arbitraje



✓ **Conferencia “Cómo venderle al Estado exitosamente en el marco de la Ley de Contrataciones con el Estado”.**

**EJE
1**

Fortalecer la institucionalidad de la Cámara para elevar la calidad de servicios que se brinda a los asociados.

**NUESTRO COMPROMISO CON EL PATRIMONIO DE LA CÁMARA.
Restauración de la sede central**

- ✓ Fachada
- ✓ Puertas y ventanas
- ✓ Pisos, escalinatas, columnas del primer patio.
- ✓ Escalera y paredes del segundo patio
- ✓ Sala del Empresario
- ✓ Sala del Espejo



EJE 1

Fortalecer la institucionalidad de la Cámara para elevar la calidad de servicios que se brinda a los asociados.

✓ INVERSIONES PERIODO JULIO 2016 – JUNIO 2018

CEN		2,626,728	90%
CONSTRUCCIÓN DE OBRAS CIVILES PARA EL SISTEMA DE RIEGO DEL CEN	690,000	751,206	26%
TRAZO, REPLANTEO TOPOGRÁFICO, NIVELACIÓN Y RELLENO DE TERRRENO CON MATERIAL DE ZONA DE OBRAS CIVILES	20,000		
OBRAS DE SEGURIDAD PERIMETRAL Y SEÑALIZACIÓN EN PLANTA DEL SISTEMA DE RIEGO CEN	19,959		
SEMBRADO DE CÉSPED EN ÁREA DE OBRAS CIVILES DE INFRAESTRUCTURA HÍDRICA DEL CEN	18,506		
ACTUALIZACIÓN DEL EXPEDIENTE TÉCNICO PARA LAS OBRAS CIVILES INFRAESTRUCTURA HÍDRICA DEL CEN	2,741		
CONTRUCCIÓN DE INGRESO MONUMENTAL DEL CEN	712,117	735,481	25%
DISEÑO ARQUITECTÓNICO PARA EL INGRESO MONUMENTAL AL CEN	23,364		
MOVIMIENTO DE TIERRAS EN LA 1RA. ETAPA DEL CEN	691,835	691,835	24%
MONTAJE ELECTROMECAÁNICO SISTEMA EN MEDIA TENSIÓN EN EL CEN	122,943	128,643	4%
ADAPTACIÓN DE PROYECTO DE MEDIA TENSIÓN DE 10 KW. PROYECTADO A 22.9 KW. POR REQUERIMIENTO DE HIDRANDINA	3,500		
INSTALACIÓN DE ALARMA, ILUMINACIÓN Y REJA DE SEGURIDAD EN SUBESTACIÓN DE MEDIA TENSIÓN DEL CEN	2,200		
ELABORACIÓN DE PROYECTO URBANO Y DE ZONIFICACIÓN DEL CEN	80,435	111,521	4%
EXPEDIENTE TÉCNICO DEL PROYECTO ARQUITECTÓNICO 1RA ETAPA DEL CEN	27,174		
ELABORACIÓN DEL PLANEAMIENTO INTEGRAL CEN	3,260		
PROYECTO SANITARIO PARA AGUA POTABLE Y EVACUACIÓN DE AGUAS DEL CEN PARA LA MPT	652		
SUPERVISIÓN PARA LA EJECUCIÓN DE OBRAS DEL CEN	61,124	61,124	2%
IMPLEMENTACIÓN SISTEMA DE RIEGO POR GOTEO PARA CERCO VIVO Y OTRAS PLANTACIONES DE 1RA ETAPA DEL CEN	37,564	54,072	2%
INSTALACIÓN DE TUBERÍA MATRIZ DE RIEGO DESDE FUNDO VALLE ALTO PARA 1RA ETAPA CEN	9,540		
SERVICIO DE INSTALACIÓN DE UN SISTEMA DE BOMBEO TEMPORAL PARA 1RA ETAPA CEN	6,968		
PLAN DE MONITOREO ARQUEOLÓGICO DURANTE TODAS LAS OBRAS EJECUTADAS EN EL CEN, REQUERIMIENTO DEL INC	43,097	48,097	2%
CONSTRUCCIÓN DE MURO SEÑALIZACIÓN SITIO ARQUEOLÓGICO CEN INVENTARIADO POR EL MINISTERIO DE CULTURA	5,000		
COMPRA DE 400 ARBOLES MOLLE PARA CAMPAÑA DE SEMBRADO CERCO VIVO 1RA ETAPA CEN	19,116	44,749	2%
INSTALACIÓN DE MALLA RACHEL PARA CERCO VIVO 1RA ETAPA	13,881		
ASESORÍA Y SUPERVISIÓN DE CERCO VIVO 1RA ETAPA CEN	4,956		
INSTALACIÓN DE ÁRBOLES GRANDES CERCO VIVO 1RA ETAPA CEN	4,496		
SIEMBRA DE 1500 HUARANGUILLOS Y 150 MOLLES PARA CERCO PERIMÉTRICO DE LA 1RA ETAPA DEL CEN	2,300		
Sede Principal CCPLL- Sede CCAE		276,127	10%
EDIFICACIÓN LOCAL JUNIN - SEDE CAAE		172,916	6%
EQUIPOS ELECTRÓNICOS Y LICENCIAS		88,092	3%
MUEBLES Y EQUIPAMIENTO OFICINAS		15,119	1%
TOTAL INVERSIONES CCPLL JULIO 2016 - JUNIO 2018		2,902,855	100%

EJE

2

Elevar de manera continua la competitividad de las empresas asociadas a la Cámara con un claro enfoque de sostenibilidad.

**EJE
2**

Elevar de manera continua la competitividad de las empresas asociadas a la Cámara con un claro enfoque de sostenibilidad.

NUESTRO COMPROMISO CON LOS PROGRAMAS DE CAPACITACIÓN A LOS ASOCIADOS

Programas anuales de capacitaciones diversas:

**Capacitación
Empresarial**



Total: 118 capacitaciones

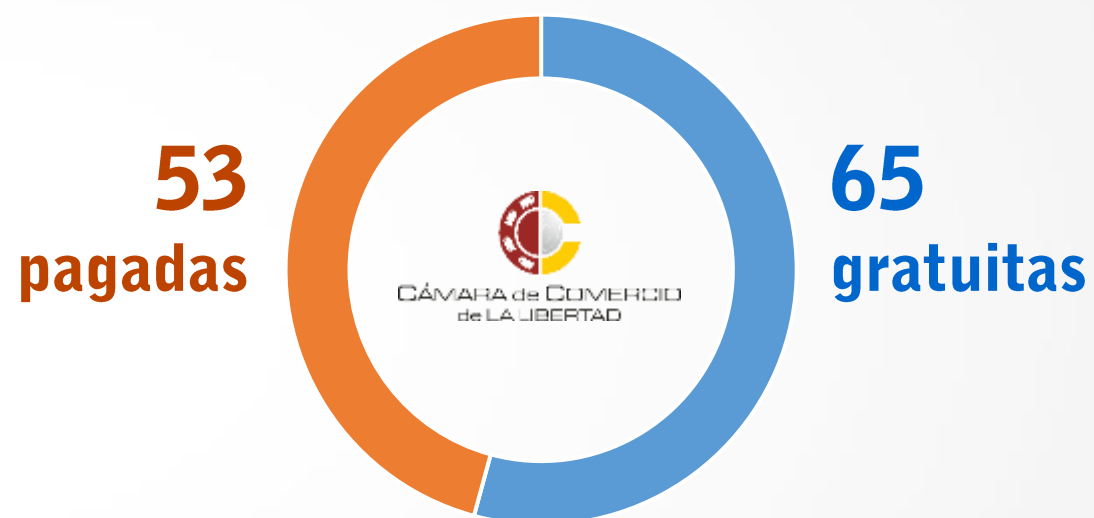

7,522 beneficiados, entre asociados, colaboradores de empresas afiliadas, emprendedores y universitarios.

**EJE
2**

Elevar de manera continua la competitividad de las empresas asociadas a la Cámara con un claro enfoque de sostenibilidad.



**Capacitación
Empresarial**



El N° de personas capacitadas en 2017 fue 13% más que en el 2016. Además, durante el primer semestre del 2018 se logró capacitar a 2,031, lo que representa un crecimiento del 6% respecto al mismo periodo del año anterior, donde llegamos a tener 1,908 capacitados.

Crecimiento del N° de capacitaciones del 2015 al 2017

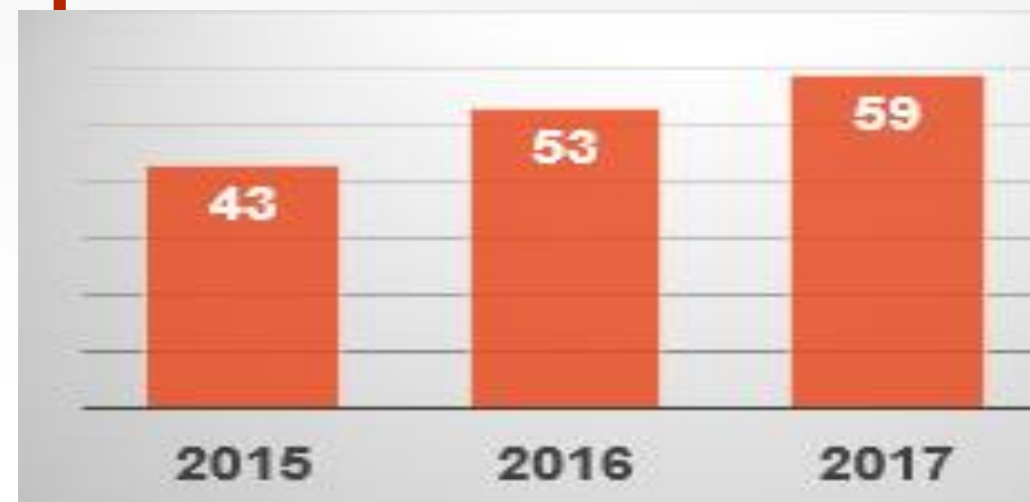

Crecimiento del N° de personas capacitadas 2016 - 27

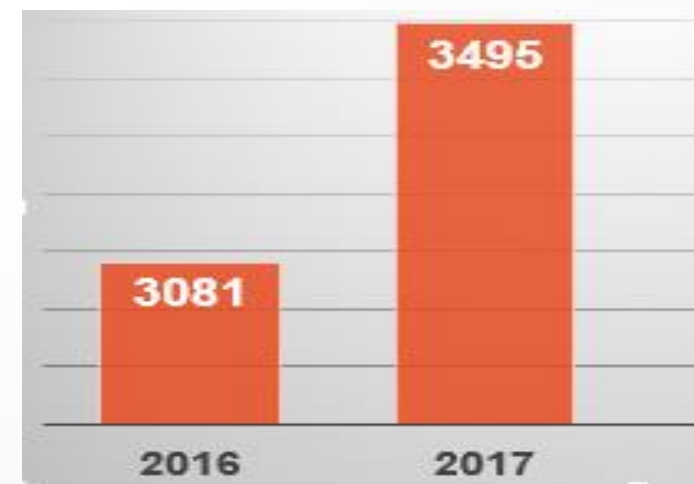

**EJE
2**

Elevar de manera continua la competitividad de las empresas asociadas a la Cámara con un claro enfoque de sostenibilidad.

NUESTRO COMPOMISO CON IMPLEMENTAR EL INSTITUTO DE EMPRESAS:

Fundamos la EDG para desarrollar diplomados de alto nivel académico en convenio con universidades u otras organizaciones de prestigio nacional e internacional.



**ESCUELA DE
DESARROLLO
GERENCIAL**



I Diplomado en Sistemas Integrados de Gestión de la Calidad, Seguridad y Salud Ocupacional, Medio Ambiente y Responsabilidad Social

(Normas Internacionales: ISO 9001, ISO 14001, OHSAS 18001, ISO 27001, entre otras)

EJE 2

Elevar de manera continua la competitividad de las empresas asociadas a la Cámara con un claro enfoque de sostenibilidad.



ESCUELA DE
DESARROLLO
GERENCIAL



Actualmente, la EDG se encuentra desarrollando:

1. La **Diplomatura de especialización en Marketing Digital Estratégico**
2. Los **Programas de Alta Especialización (PAE) en Gestión de Ventas, Gestión de las TIC's para la Competitividad Empresarial y Tributación Empresarial.**

Próximamente se estará desarrollando los PAE's en:

- Gestión del Servicio al Cliente,
- Gestión de la Logística Empresarial y
- Gestión del Talento Humano.

EJE 2

Elevar de manera continua la competitividad de las empresas asociadas a la Cámara con un claro enfoque de sostenibilidad.



CÁMARA de COMERCIO
de LA LIBERTAD

280 Empresas lograron constituirse de set 2016 a junio del 2018, gracias a la orientación en formalización y al servicio de constitución acelerada que les brindó el CDE.

3,500 Consultas gratuitas realizadas entre set 2016 y junio del 2018.

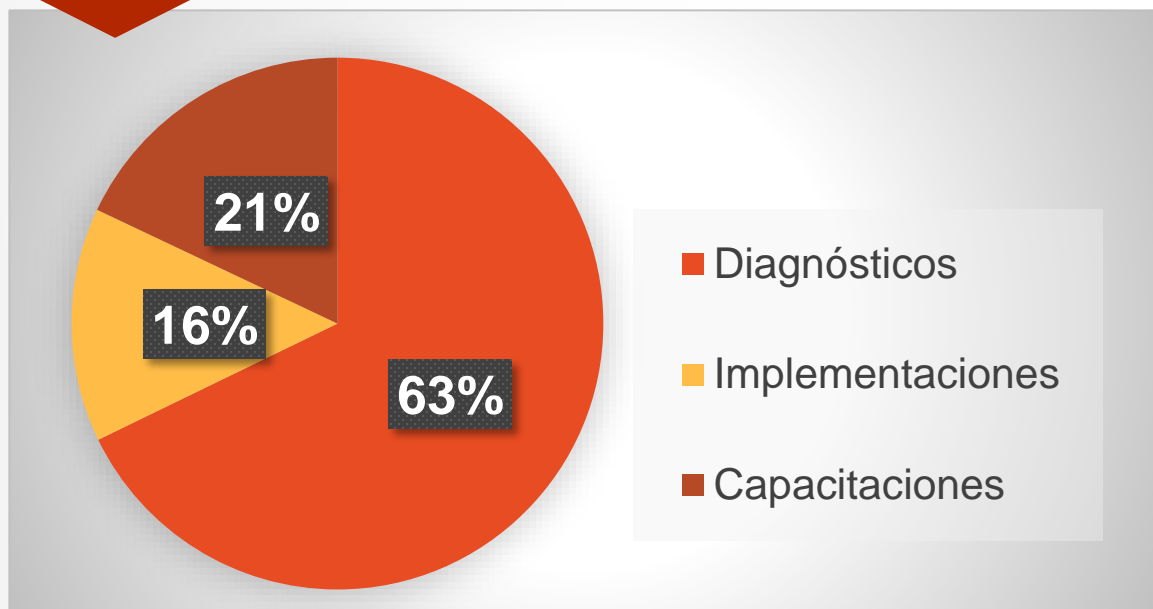

741 Emprendedores capacitados en forma gratuita, entre set 2016 y junio del 2018.

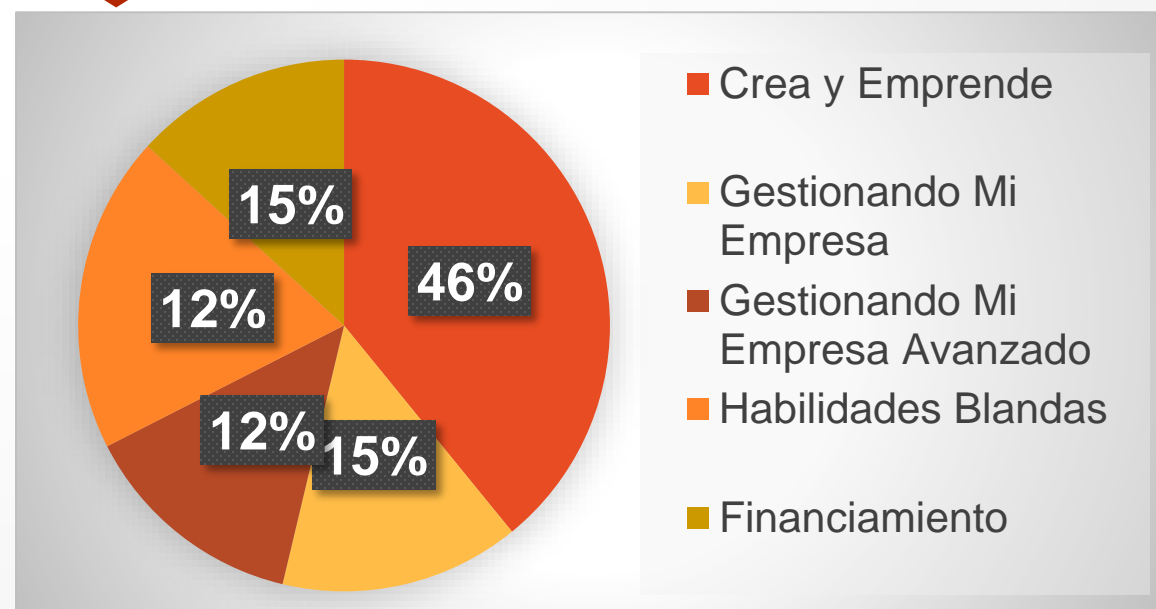

**EJE
2**

Elevar de manera continua la competitividad de las empresas asociadas a la Cámara con un claro enfoque de sostenibilidad.

Innovamos nuestros tradicionales eventos institucionales para ofrecer mayores oportunidades de negocios a la empresas participantes.

Encuentro Empresarial del Norte



EJE
2

Elevar de manera continua la competitividad de las empresas asociadas a la Cámara con un claro enfoque de sostenibilidad.

Encuentro Empresarial del Norte



**EJE
2**

Elevar de manera continua la competitividad de las empresas asociadas a la Cámara con un claro enfoque de sostenibilidad.

Cambiamos los espacios de realización de los eventos, a fin de garantizar la comodidad y seguridad de los empresarios y asistentes.

**Día del Pisco Sour
y Festival Gastronómico de Trujillo**



EJE
2

Elevar de manera continua la competitividad de las empresas asociadas a la Cámara con un claro enfoque de sostenibilidad.

Día del Pisco Sour y Festival Gastronómico de Trujillo



EJE
2

Elevar de manera continua la competitividad de las empresas asociadas a la Cámara con un claro enfoque de sostenibilidad.

NUESTRO COMPROMISO DE MEJORAR LOS SERVICIOS DE LA CÁMARA:

1. Consultas Tributarias Gratuitas Programada

Asesoría de manera personalizada de prestigiosos especialistas de la Comisión de Asuntos Tributarios de la Cámara

SERVICIO
Consultas Tributarias

Destacados profesionales brindan **asesoría gratuita especializada y confiable.**

**EJE
2**

Elevar de manera continua la competitividad de las empresas asociadas a la Cámara con un claro enfoque de sostenibilidad.

**2. EVENTOS:
Foro Tributario Nacional
e Internacional**

Sobre el Régimen de Repatriación de Capitales y Rentas No Declaradas – Experiencia Extranjera”.



**Desayunos empresariales
con el BCRP**

**A junio del 2018 se han realizado
10 ediciones con empresarios de
diversos gremios.**

EJE 2

Elevar de manera continua la competitividad de las empresas asociadas a la Cámara con un claro enfoque de sostenibilidad.

3. RUEDAS DE NEGOCIOS

3 locales

- ✓ Entre las empresas asociadas a la Cámara. Una de ellas en el Día de la Mype.

3 internacionales

- ✓ Rueda de Negocios “Oportunidades de Importación con Corea del Sur”.
- ✓ Foro y la I Rueda de Negocios con la Embajada de la República Checa.
- ✓ “Mesa de Negocios entre empresarios Uruguayos y liberteños”

Más beneficios para nuestros asociados



**EJE
2**

Elevar de manera continua la competitividad de las empresas asociadas a la Cámara con un claro enfoque de sostenibilidad.

4. Directorio Empresarial. 4ª Edición

- + Contactos comerciales.**
- + Sinergias para generar nuevos negocios.**

437 Empresas participantes a junio del 2018.

**Más beneficios para
nuestros asociados**



EJE 2

Elevar de manera continua la competitividad de las empresas asociadas a la Cámara con un claro enfoque de sostenibilidad.

4. PROMOCIÓN DE LAS BUENAS PRÁCTICAS EMPRESARIALES.



- ✓ Hemos participado en la VIII Semana de “Responsabilidad Social Todos”.
- ✓ Seminario: En alianza con el Produce, para sensibilizar sobre la importancia del cumplimiento de la normatividad ambiental a los empresarios del sector de industria manufacturera y comercio.
- ✓ Desarrollamos capacitaciones en Responsabilidad Social Empresarial y Ética en los Negocios.

EJE

3

**Impulsar el desarrollo de
capacidades de infraestructura
productiva y social.**

EJE 3

Impulsar el desarrollo de capacidades de infraestructura productiva y social.

NUESTRO COMPROMISO CON EL DESARROLLO LOCAL Y REGIONAL.

1. Creación de la Comisión de Urbanismo Sostenible



- ✓ Cámara articuló importante alianza con representantes de la empresa, la academia, el gobierno y la sociedad civil organizada para apoyar la planificación urbano y el ordenamiento territorial.



EJE 3

Impulsar el desarrollo de capacidades de infraestructura productiva y social.

2. ACTIVIDADES DE LA CUS

Reunión con ministra de Desarrollo e Inclusión Social (Midis), Cayetana Aljovín.

- ✓ La ministra felicitó y ofreció su apoyo a la iniciativa del sector privado para beneficiar a la reconstrucción y sostenibilidad de Trujillo.



Foro sobre Transporte Público organizado con la MPT

- ✓ Temas abordados: situación actual del transporte, los nuevos diseños de rutas, la reestructuración vial por obras, la formalización y aspectos legales en el rubro.

EJE 3

Impulsar el desarrollo de capacidades de infraestructura productiva y social.

3. La CUS organizó una jornada de eventos denominada:

“Trujillo 2050: Un proyecto de ciudad sostenible y resiliente”.

- ✓ 8 pasos para proyectos de ciudades inteligentes.
- ✓ Visión geopolítica de ciudades: Puertos en el Perú.
- ✓ Protocolo internacional Ecodistrict para la certificación de ciudades y vecindarios sostenibles.
- ✓ Iniciativa legislativa de la gestión sostenible e integrada de las zonas marino-costeras.
- ✓ Desafíos y conflictos de la gestión sostenible e integrada de zonas marino-costeras.



Comisión
de Urbanismo
Sostenible

TRUJILLO 2050
UN PROYECTO DE CIUDAD
SOSTENIBLE Y RESILIENTE
VISTO DESDE UNA PERSPECTIVA NACIONAL E INTERNACIONAL

8 DE SEPTIEMBRE
CAMPUS JORJA TORONDO
AUDITORIOS G / H
6:00 P.M.
INGRESO LIBRE

CONFERENCIA:
DESAFÍOS Y CONFLICTOS DE LA GESTIÓN SOSTENIBLE E INTEGRADA DE ZONAS MARINO-COSTERAS

ORADORES:
MARIA ELENA TORONDO TORO
LUCAS MIRANDA SUAREZ

ORGANIZADOR:
Comisión de Urbanismo Sostenible

COORGANIZADOR:
UPAO, UCV

TRUJILLO 2050
UN PROYECTO DE CIUDAD
SOSTENIBLE Y RESILIENTE
Visto desde una perspectiva Nacional e Internacional

PROTOCOLO INTERNACIONAL ECODISTRICTS PARA LA CERTIFICACIÓN DE CIUDADES Y VECINDARIOS SOSTENIBLES

VIDEO CONFERENCIA INTERACTIVA

Dr. Rob Bennet, CEO Fundador ECODISTRICTS

PANELISTAS:
Ing. Justo Estrada León
Arq. Juan Chua
Dr. Jorge Enrique Peirano

INVITADO DE HONOR:
Javier Bustamante Borda

LUGAR: Cámara de Comercio de La Libertad - Av. Benavente Principal - Jr. Junín N° 454, Trujillo - La Libertad

INVERSIÓN: PUBLICO EN GENERAL: 70.00, HABIENTES PARA EL EDUCACION DE LA CÁMARA DE COMERCIO: 50.00, ESTUDIANTES: 30.00

INSCRIPCIÓN: Info@cidelha.com, Jueves 17 de Agosto 06:00 p.m. - 09:00 p.m.

CONTACTO: +511 9961374, 983285849, info@cidelha.com

3. La CUS esta socializando alternativas para la canalización de la Quebrada San Ildefonso.

- ✓ Representantes del sector público y privado analizaron las posibles alternativas técnicas para el proyecto de encauzamiento de la quebrada San Ildefonso. Se contó con la participación del gerente general de Apoyo Consultoría Pública (ACP), José Luis Escaffi y el experto de ACP, Mark Bergman.



4. La CUS organizó el Taller “Hacia una Reconstrucción Integral de La Libertad”.

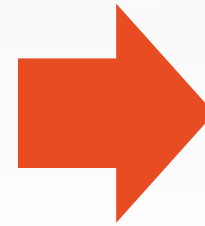

✓ **La CUS articuló reuniones con el gerente regional de la Autoridad para la Reconstrucción con Cambios.**





5. La CUS organizó una conferencia de prensa para solicitar que las autoridades elijan alternativa técnica más adecuada, que permita solucionar de manera integral el problema de las quebradas.



**EJE
3**

Impulsar el desarrollo de capacidades de infraestructura productiva y social.

Participamos en la reunión con el Director Ejecutivo de la RCC, el Gobernador Regional y autoridades locales y provinciales.

- ✓ **Para abordar la problemática post-FEN y presentar soluciones para la reconstrucción de la región.**



Realizamos coordinaciones con el Gobernador Regional.

- ✓ **Para establecer un espacio para la reconstrucción y prevención por el FEN.**

EJE 3

Impulsar el desarrollo de capacidades de infraestructura productiva y social.

NUESTRO COMPROMISO CON EL TURISMO.

Articulamos mesas de trabajo para reactivar el turismo

- ✓ Se plantearon soluciones efectivas para reactivar la actividad turística que fue severamente perjudicada por “El Niño Costero”.

Participamos en el mega evento:
“Pañuelos Solidarios, Trujillo Se Levanta”

- ✓ Organizado por la Cámara de Comercio y distintos gremios de turismo de nuestra región.



NUESTRO COMPROMISO CON LOS DAMNIFICADOS Y UN SECTOR AFECTADO

Organizamos campaña de solidaridad con la SNI y el Arzobispado de Trujillo

- ✓ **Objetivo:** Fomentar y canalizar la ayuda humanitaria de los empresarios e industriales asociados a ambas instituciones gremiales, dirigidas a los damnificados por “El Niño”.



Apoyamos la mesa de diálogo entre ganaderos y el Ministerio de Agricultura

- ✓ Se plantearon estrategias para impulsar este importante sector que fue gravemente impactado por “El Niño Costero”

EJE 3

Impulsar el desarrollo de capacidades de infraestructura productiva y social.



NUESTRO COMPROMISO CON LA MEJORA DE LA IF REGIONAL

Promovemos las mesas de trabajo para impulsar el desarrollo de los proyectos de gran envergadura para nuestra región.

- ✓ III Etapa de Chavimochic
- ✓ Puerto Salaverry
- ✓ Aeropuerto de Trujillo
- ✓ Mejoramiento del borde costero
- ✓ Promoción de la cultura vial

EJE 3

Impulsar el desarrollo de capacidades de infraestructura productiva y social.

Nos pronunciamos ante la problemática de la III etapa de Chavimochic.



RPP NOTICIAS EN VIVO ENCENDIDOS RESUMEN DE LA HORA

Portada > La Libertad

Gremio empresarial exige la continuación de la III Etapa de Chavimochic

Hermes Escalante, representante del sector, puso sobre la mesa las posibles consecuencias de una paralización indefinida.

Redacción | 21 de febrero del 2017 - 7:41 PM



Hermes Escalante pide a autoridades decidir ya.

La Cámara de Comercio exige continuar con las obras en Chavimochic

La paralización de las obras en la III Etapa del Proyecto Especial Chavimochic (Pech) genera preocupación a los sectores de la sociedad liberteña.

En esta ocasión, el presidente de la Cámara de Comercio y Producción de La Libertad (CCPLL), Hermes Escalante, exhortó al Gobierno Peruano y Región a una solución adecuada, óptima y oportuna para la ejecución de las obras en este importante sector.

El representante del empresariado manifestó que las obras de la III etapa del proyecto servirán para las etapas I y II, por lo tanto, no debe demorarse por mucho tiempo su reanudación. Una paralización de tres o cuatro años podría poner en riesgo la estructura de la presa, por quedar expuesta a daños por fenómenos meteorológicos, inundaciones y...



III etapa de Chavimochic: Un sueño por ahora trunco

La paralización de las obras en la III Etapa del Proyecto Especial Chavimochic (Pech) genera preocupación a los sectores de la sociedad liberteña. En esta ocasión, el presidente de la Cámara de Comercio y Producción de La Libertad (CCPLL), Hermes Escalante, exhortó al Gobierno Peruano y Región a una solución adecuada, óptima y oportuna para la ejecución de las obras en este importante sector. El representante del empresariado manifestó que las obras de la III etapa del proyecto servirán para las etapas I y II, por lo tanto, no debe demorarse por mucho tiempo su reanudación. Una paralización de tres o cuatro años podría poner en riesgo la estructura de la presa, por quedar expuesta a daños por fenómenos meteorológicos, inundaciones y...

LA LIBERTAD. PRESIDENTE DE CÁMARA DE COMERCIO

Solicitan el reinicio de Chavimochic

El presidente de la Cámara de Comercio de La Libertad, Hermes Escalante, pidió al Ejecutivo que solucione los problemas en el proyecto Chavimochic porque la paralización de las obras perjudicó a dos mil trabajadores, que dejaron de laborar en diciembre pasado.

Aseguró, pone en riesgo la generación de 150 mil puestos de trabajo proyectados una vez culminada la tercera etapa. El congresista Richard Acuña, en tanto, solicitó cancelar el contrato que el Gobierno Regional firmó con Odebrecht para la tercera etapa.

EJE 3

Impulsar el desarrollo de capacidades de infraestructura productiva y social.

Nos pronunciamos para solicitar que se revisen los términos de referencia de la concesión del Puerto Salaverry.



The image shows a screenshot of a news article from TV COSMOS. The article title is "CUESTIONAN TÉRMINOS DE CONCESIÓN DE PUERTO SALAVERRY". Below the title are social media sharing icons for Facebook, Twitter, YouTube, and Google+. The text of the article states: "El Comité Ejecutivo Regional Exportador de La Libertad cuestionó la concesión del puerto de Salaverry y reiteró que no garantiza la exportación de contenedores con carga del sector agroindustrial." Below the article is a video player showing a man speaking at a podium, with a caption "Cuestionan términos de concesión de puerto Salaverry". The video player includes a progress bar showing 0:02 / 2:43 and a YouTube logo.

**EJE
3**

Impulsar el desarrollo de capacidades de infraestructura productiva y social.

Organizamos el II Conversatorio con el alcalde de Municipalidad Provincial de Trujillo.



Sensibilizamos y orientamos al empresariado sobre el mecanismo de “Obras por Impuestos.”

Organizamos por 1ª vez en Trujillo la “Semana de la Calidad”, en alianza con el INACAL.

- ✓ Conferencia sobre la Norma ISO 37001: SISTEMA DE GESTIÓN ANTISOBORNO.
- ✓ Seminario: “Calidad, una necesidad para el desarrollo de la región La Libertad”.





**EJE
4**

Construcción de la primera etapa del Centro Empresarial del Norte (CEN) y elaboración de un proyecto de autosostenibilidad de las demás etapas.

NUESTRO COMPROMISO CON LA CONSTRUCCIÓN DEL CEN
1. Elaboración de proyecto arquitectónico de la 1ª etapa



EJE
4

Construcción de la primera etapa del Centro Empresarial del Norte (CEN) y elaboración de un proyecto de autosostenibilidad de las demás etapas.

- ✓ Se realizó un proceso de evaluación para la contratación de una empresa que se encargará del diseño arquitectónico para el ingreso monumental al CEN, que resultó en la contratación de la Constructora Consultora e Inmobiliaria Línea 74 S.A.C.



EJE 4

Construcción de la primera etapa del Centro Empresarial del Norte (CEN) y elaboración de un proyecto de autosostenibilidad de las demás etapas.

NUESTRO COMPROMISO CON LA TRANSPARENCIA

- ✓ Contratación de empresa proveedora AVME INGENIEROS SAC, para realizar el movimiento de tierras y conformación de terrazas, por un importe a suma alzada de S/ 691,835. Se le exigió una carta fianza de fiel cumplimiento por el 15 % del monto de la obra.

Evaluación y selección técnica de las empresas postoras

Nº	EMPRESA
1	KVC CONTRATISTAS S.A.C.
2	MULTISERVICIOS D&A SAC
3	TRUCK COMPANY S.R.L.
4	ISTRIA INGENIERIA Y CONSTRUCCION S.R.L.
5	AVME INGENIEROS S.A.C.
6	AMERICA S.R.L.



Evaluación y selección técnica de las empresas postoras

Nº	EMPRESA	IMPORTE	EVALUACIÓN TÉCNICA
1	KVC CONTRATISTAS S.A.C.	S/. 2,673,890.96	CUMPLE
2	MULTISERVICIOS D&A SAC	S/. 2,629,672.96	CUMPLE
3	TRUCK COMPANY S.R.L.	S/. 1,473,387.07	CUMPLE
4	ISTRIA INGENIERIA Y CONSTRUCCION S.R.L.	S/. 899,810.27	CUMPLE
5	AVME INGENIEROS S.A.C.	S/. 691,834.56	CUMPLE
6	AMERICA S.R.L.	S/. 250,686.49	INCOSISTENTE



**EJE
4**

Construcción de la primera etapa del Centro Empresarial del Norte (CEN) y elaboración de un proyecto de autosostenibilidad de las demás etapas.

- ✓ **Selección y contratación del Plan de Monitoreo Arqueológico (PMA), para la etapa del movimiento de tierras de la 1.a etapa del CEN.**

COTIZACIÓN DE:														
PLAN DE MONITOREO ARQUEOLÓGICO (PMA) PARA EL CEN - CCPLL														
CANT	UM	DETALLE	PROVEEDOR											
			URBEM PERU SAC (GABRIEL PRIETO)				LUIS ENRIQUE ZAVALETA PAREDES				VICTOR CAMPAÑA LEON			
1	UND	PLAN DE MONITOREO ARQUEOLOGICO PARA EL CEN POR 2 MESES - INCLUYE: PAGO AL MINISTERIO DE CULTURA POR SOLICITUD Y POR ENTREGA DEL INFORME	9437.64				10400.00				12000.00			
PRECIO TOTAL			9,437.64				10,400.00				12,000.00			
CONDICIÓN DE PAGO			50% - 50%				50% - 50%				50% - 50%			
TIEMPO DE ENTREGA			SEGÚN COORDINACIÓN				SEGÚN COORDINACIÓN				SEGÚN COORDINACIÓN			
COMPROBANTE DE PAGO			FACTURA				RXH				RXH			
OTRO: ASOCIADO CCPLL			SI				NO				NO			

**EJE
4**

Construcción de la primera etapa del Centro Empresarial del Norte (CEN) y elaboración de un proyecto de autosostenibilidad de las demás etapas.

- ✓ **Supervisión de las obras de movimiento de tierras de corte y relleno de la 1ra etapa del CEN, iniciada en el mes de febrero y culminada en el mes de marzo 2017.**



1ra Semana: Trazado y demarcado de terrazas, altimetría por niveles para configuración de terrazas.



Generación de accesos hacia el área reservada para el ovalo.



Acopio y deposito de material para estabilizar accesos a terreno para ingreso de maquinaria al área reservada para el ovalo

Construcción de la primera etapa del Centro Empresarial del Norte (CEN) y elaboración de un proyecto de autosostenibilidad de las demás etapas.

✓ **Obtuvimos la Certificación Ambiental** ✓ **Se realizó un concurso de precios para la construcción de las obras civiles de la infraestructura hidráulica.**

Tras la formulación y presentación de la Declaración de Impacto Ambiental (DIA), la CCPLL obtuvo la Certificación Ambiental para la construcción del CEN, convirtiéndose así en el gremio empresarial pionero en la obtención de dicho instrumento a nivel local y nacional para este tipo de proyectos.



- Se lanzó a concurso la construcción de las obras civiles de la infraestructura hidráulica del CEN.
- Se enviaron los Términos de Referencia del proyecto hidráulico a las empresas proveedoras interesadas.
- Se realizaron reuniones donde Netafim, consultora especialista, explicó y aclaró dudas a las empresas postoras. Luego se estableció el plazo para que éstas presenten sus propuestas técnico económicas.



**EJE
4**

Construcción de la primera etapa del Centro Empresarial del Norte (CEN) y elaboración de un proyecto de autosostenibilidad de las demás etapas.



- ✓ **Personal técnico de la Municipalidad Distrital de Salaverry realizó una inspección ocular al predio del CEN.**
- ✓ **Se realizó el proceso de selección de la empresa proveedora para implementar la subestación eléctrica de media tensión para el CEN, proceso que consiguió la firma Proelecom.**
- ✓ **Se realizó el plan de monitoreo arqueológico para tendido eléctrico.**
- ✓ **Presentación de la propuesta del diseño arquitectónico del ingreso monumental a la comisión del CEN, a cargo del Arq. Andrés Muñoz Álvarez Calderón.**

EJE 4

Construcción de la primera etapa del Centro Empresarial del Norte (CEN) y elaboración de un proyecto de autosostenibilidad de las demás etapas.

- ✓ Avances en la construcción de **Obras Civiles** para el **Sistema de Riego del Centro Empresarial del Norte (CEN)**.
- ✓ Se obtuvo la **Conformidad Técnica de Hidrandina** por el **Proyecto: Sistema de Utilización en Media Tensión 10 KV - 22.9 KV**.



Hidrandina 78

Trujillo, 23 ENE. 2018

Nº: 104 - 2018

Señor:
Ricardo Varillas Santisteban
Gerente General de la Cámara de Comercio y Producción de La Libertad
Avenida N° 426, Trujillo

Asunto: Conformidad Técnica de Proyecto: Sistema de Utilización en M.T. 10-22.9 KV. para la Cámara de Comercio La Libertad, ubicado en el Predio denominado Área Reserva GRLL-9, Bazo II, Sector Valle Medio, Distrito de Seawery, Provincia de Trujillo, Región La Libertad

Ref.: Carta N°004-2018 de fecha 12.01.2018

Trámite diligente a usted para su debido conocimiento y dar respuesta a su solicitud de aprobación de proyecto presentada con la carta de la referenda, en los siguientes términos:

- El presente sistema del presente documento, está diseñado para cubrir de energía eléctrica al Sistema de Utilización en M.T. 10-22.9 KV. para la Cámara de Comercio La Libertad, ubicado en el Predio denominado Área Reserva GRLL-9, Bazo II, Sector Valle Medio, Distrito de Seawery, Provincia de Trujillo, Región La Libertad.
- La fijación del punto de diseño fue emitida por Hidrandina S.A. mediante documento 00-10476-2017 de fecha 12.12.2017. Se fijó como punto de diseño la estructura en MT. de tipo a Intermedio N° 00187197, que forma parte del AMT. HSD102 en 10 KV. (Proyectado a 22.9 KV.), ubicada en Sector Miraflores.
- El presente proyecto correspondiente a un sistema de utilización particular con tensión en M.T. 10-22.9 KV. por lo cual de acuerdo a lo establecido en el Art. 189ª de la Ley de Conexiones Eléctricas, corresponde al interesado elaborar el proyecto, ejecutar las obras, efectuar el mantenimiento y la operación de las instalaciones eléctricas, así como eventuales ampliaciones, renovaciones, reparaciones y/o reemplazos; no genera por lo tanto Contribución Reconocible por parte de Hidrandina S.A.
- El citado proyecto ha pasado la evaluación de nuestro Informe Técnico N° 020-P-S-11-004-2018, firmado por el Supervisor de Hidrandina S.A., Ingeniero Electricista Carlos Pineda Pineda, con registro CIP N° 114145, el que incluye de manera resumida las especificaciones técnicas del Proyecto, lo que será cumplido en su ejecución.
- Por lo tanto, en cumplimiento de la Ley de Conexiones Eléctricas N° 29544, se otorga Conformidad Técnica al proyecto Sistema de Utilización en M.T. 10-22.9 KV. para la Cámara de Comercio La Libertad, ubicado en el Predio denominado Área Reserva GRLL-9, Bazo II, Sector Valle Medio, Distrito de Seawery, Provincia de Trujillo, Región La Libertad, el cual contiene memoria descriptiva, especificaciones técnicas de materiales y montaje, cálculos justificativos, incluido: Anillos y plano M-01, firmados por el Ing. Electricista Heberto Ernesto Palma Escamela con registro CIP N° 20315, para una máxima demanda de 1000.7 KW. La validez del proyecto será de dos años a partir de la fecha. Actualizándose la misma que esta conformidad técnica no sujeta el presupuesto de proyecto.
- Para la ejecución de las obras, el interesado comunicará oportunamente al nombre del Gerente General de la Cámara de Comercio y Producción de La Libertad, quienes, en cumplimiento de la Norma del vigente, serán los responsables de cumplir con las obligaciones técnicas, económicas y legales que corresponden a su ejecución.

El Gerente General de la Cámara de Comercio y Producción de La Libertad, Sr. Ricardo Varillas Santisteban, Trujillo, 23 de Enero del 2018.

EJE
4

Construcción de la primera etapa del Centro Empresarial del Norte (CEN) y elaboración de un proyecto de autosostenibilidad de las demás etapas.

- ✓ El Ministerio de Cultura a través de la Dirección Desconcentrada de Cultura notificó la Resolución Directoral N° 020-DDC-LIB/MC, en la cual aprobó el Informe Final del “Plan de Monitoreo Arqueológico para el Sistema de Riego del CEN”.
- ✓ Se solicitó propuestas técnico-económicas para la licitación de la construcción del ingreso monumental del Centro Empresarial del Norte (CEN), quedando seleccionada la empresa AVME INGENIEROS S.A.C.



**EJE
4**

Construcción de la primera etapa del Centro Empresarial del Norte (CEN) y elaboración de un proyecto de autosostenibilidad de las demás etapas.

- ➔
- ✓ **Se realizaron “Obras Complementarias para la prevención en seguridad perimetral y señalización en planta del sistema hídrico.**



**EJE
4**

Construcción de la primera etapa del Centro Empresarial del Norte (CEN) y elaboración de un proyecto de autosostenibilidad de las demás etapas.

- ✓ Se inició con la “**Construcción del Ingreso Monumental del CEN**”, cuyas estructuras se han diseñado con alegoría a la cultura moche con tres módulos tipo piramidal.
- ✓ **Culminación de la obra “Sistema de Utilización en Media Tensión Trifásico en 10 KV - 22.9 KV**



**EJE
4**

Construcción de la primera etapa del Centro Empresarial del Norte (CEN) y elaboración de un proyecto de autosostenibilidad de las demás etapas.

- ✓ **Se inició con la “Construcción del Ingreso Monumental del CEN”, cuyas estructuras se han diseñado con alegoría a la cultura moche que se representará en tres módulos tipo piramidal.**



**EJE
4**

Construcción de la primera etapa del Centro Empresarial del Norte (CEN) y elaboración de un proyecto de autosostenibilidad de las demás etapas.

- ✓ **Visita de reconocimiento de obras civiles en el Centro Empresarial y sembrado de árboles en el cerco vivo.**



**EJE
4**

Construcción de la primera etapa del Centro Empresarial del Norte (CEN) y elaboración de un proyecto de autosostenibilidad de las demás etapas.

- ✓ **Visita de reconocimiento de obras civiles en el Centro Empresarial y sembrado de árboles en el cerco vivo.**



Construcción de la primera etapa del Centro Empresarial del Norte (CEN) y elaboración de un proyecto de autosostenibilidad de las demás etapas.

- ✓ De julio del 2016 a junio del 2018 invertimos **S/ 2'626,728** en el Centro Empresarial del Norte (CEN); es decir, el **90 %** del monto total de inversiones realizadas por nuestra institución.

INVERSIÓN CEN			
CONSTRUCCIÓN DE OBRAS CIVILES PARA EL SISTEMA DE RIEGO DEL CEN	690,000	751,206	29%
TRAZO, REPLANTEO TOPOGRÁFICO, NIVELACIÓN Y RELLENO DE TERRRENO CON MATERIAL DE ZONA DE OBRAS CIVILES	20,000		
OBRAS DE SEGURIDAD PERIMETRAL Y SEÑALIZACIÓN EN PLANTA DEL SISTEMA DE RIEGO CEN	19,959		
SEMBRADO DE CÉSPED EN ÁREA DE OBRAS CIVILES DE INFRAESTRUCTURA HÍDRICA DEL CEN	18,506		
ACTUALIZACIÓN DEL EXPEDIENTE TÉCNICO PARA LAS OBRAS CIVILES INFRAESTRUCTURA HÍDRICA DEL CEN	2,741		
CONTRUCCIÓN DE INGRESO MONUMENTAL DEL CEN	712,117	735,481	28%
DISEÑO ARQUITECTÓNICO PARA EL INGRESO MONUMENTAL AL CEN	23,364		
MOVIMIENTO DE TIERRAS EN LA 1RA. ETAPA DEL CEN	691,835	691,835	26%
MONTAJE ELECTROMECAÁNICO SISTEMA EN MEDIA TENSIÓN EN EL CEN	122,943	128,643	5%
ADAPTACIÓN DE PROYECTO DE MEDIA TENSIÓN DE 10 KW. PROYECTADO A 22.9 KW. POR REQUERIMIENTO DE HIDRANDINA	3,500		
INSTALACIÓN DE ALARMA, ILUMINACIÓN Y REJA DE SEGURIDAD EN SUBESTACIÓN DE MEDIA TENSIÓN DEL CEN	2,200		
ELABORACIÓN DE PROYECTO URBANO Y DE ZONIFICACIÓN DEL CEN	80,435	111,521	4%
EXPEDIENTE TÉCNICO DEL PROYECTO ARQUITECTÓNICO 1RA ETAPA DEL CEN	27,174		
ELABORACIÓN DEL PLANEAMIENTO INTEGRAL CEN	3,260		
PROYECTO SANITARIO PARA AGUA POTABLE Y EVACUACIÓN DE AGUAS DEL CEN PARA LA MPT	652		
SUPERVISIÓN PARA LA EJECUCIÓN DE OBRAS DEL CEN	61,124	61,124	2%
IMPLEMENTACIÓN SISTEMA DE RIEGO POR GOTEJO PARA CERCO VIVO Y OTRAS PLANTACIONES DE 1RA ETAPA DEL CEN	37,564	54,072	2%
INSTALACIÓN TUBERIA MATRIZ DE RIEGO DESDE FUNDO VALLE ALTO PARA 1RA ETAPA CEN	9,540		
SERVICIO DE INSTALACIÓN DE UN SISTEMA DE BOMBEO TEMPORAL PARA 1RA ETAPA CEN	6,968		
PLAN DE MONITOREO ARQUEOLÓGICO DURANTE TODAS LAS OBRAS EJECUTADAS EN EL CEN, REQUERIMIENTO DEL INC	43,097	48,097	2%
CONSTRUCCIÓN DE MURO SEÑALIZACIÓN SITIO ARQUEOLÓGICO CEN INVENTARIADO POR EL MINISTERIO DE CULTURA	5,000		
COMPRA DE 400 ÁRBOLES MOLLES PARA CAMPAÑA DE SEMBRADO CERCO VIVO 1RA ETAPA CEN	19,116	44,749	0%
INSTALACIÓN DE MALLA RACHEL PARA CERCO VIVO 1RA ETAPA	13,881		
ASESORÍA Y SUPERVISIÓN DE CERCO VIVO 1RA ETAPA CEN	4,956		
INSTALACIÓN DE ÁRBOLES GRANDES CERCO VIVO 1RA ETAPA CEN	4,496		
SIEMBRA DE 1500 HUARANGUILLOS Y 150 MOLLES PARA CERCO PERIMÉTRICO DE LA 1RA ETAPA DEL CEN	2,300		
TOTAL		2,626,728	100%

EJE

5

Impulsar y ejecutar programas efectivos de innovación para elevar el nivel de desempeño de las empresas así como el nivel de desarrollo de Trujillo y la región.

EJE 5

Impulsar y ejecutar programas efectivos de innovación para elevar el nivel de desempeño de las empresas así como el nivel de desarrollo de Trujillo y la región.

NUESTRO COMPROMISO CON LA INNOVACIÓN

Promovemos el Ecosistema De Innovación para la Región La Libertad

- ✓ Reuniones del Grupo Impulsor Privado para formar el Ecosistema Regional de Innovación.
- ✓ Postulación al fondo concursable de Innóvate Perú.



**EJE
5**

Impulsar y ejecutar programas efectivos de innovación para elevar el nivel de desempeño de las empresas así como el nivel de desarrollo de Trujillo y la región.

Impulsamos junto a las universidades la transferencia tecnológica, el emprendimiento y el desarrollo científico tecnológico.

- ✓ **VIII Expo Feria Laboral Unitru Oportunidades.**
- ✓ **Firma de Convenio entre la UNT, el CONCYTEC y CIENCIACTIVA.**



EJE 5

Impulsar y ejecutar programas efectivos de innovación para elevar el nivel de desempeño de las empresas así como el nivel de desarrollo de Trujillo y la región.

* Lanzamiento del Comité Regional de Empresa, Estado, Academia y Sociedad Civil – CREEAS



- ✓ El CREEAS, es una alianza estratégica conformada por **40** instituciones líderes de la región, entre públicas y privadas, a fin de promover e implementar acciones para el desarrollo sostenible de La Libertad, a través de la innovación.



Integrantes del CREEAS

□ Comité Consultivo

- **Hermes Escalante (Presidente)**
- **Dragui Nestorovic**
- **Eva Arias**
- **Rafael Quevedo**
- **Roque Benavides**
- **Rosario Bazán**
- **Representante Comité Directivo**

□ Comité Directivo

- **Presidente Cámara Comercio**
- **Vicepresidente Pro Región**
- **Gobernador**
- **Alcalde**
- **Rector UNT**
- **Rector UPAO**
- **Decano Colegio de Ingenieros**
- **Director Ejecutivo Asociación Pataz**
- **Director Ejecutivo CITE Cedepas**
- **Director Ejecutivo CITE Público**
- **Secretaria Técnica – IPAE**



Integrantes del CREEAS

□ Comité Ejecutivo

- **Cámara de Comercio y Producción de La Libertad representado por Hermes Escalante.**
- **CEDEPAS Norte representando por Federico Tenorio Calderón.**
- **Pro-Región La Libertad representado por Winston Barber Yrigoyen.**
- **Gobierno Regional.**
- **Municipalidad Provincial de Trujillo representado por el alcalde**
- **Universidad Nacional de Trujillo representado por Weyder Portocarrero.**

EJE 5

Impulsar y ejecutar programas efectivos de innovación para elevar el nivel de desempeño de las empresas así como el nivel de desarrollo de Trujillo y la región.

Impulsamos junto a las universidades la transferencia tecnológica, el emprendimiento y el desarrollo científico tecnológico.

- ✓ I Foro Universidad - Empresa “Creando puentes entre la academia y la empresa para seguir creciendo”.
- ✓ Premiamos la innovación en el Día de la Juventud Empresaria.
- ✓ Participación en los diferentes eventos que organiza la Incubadora de empresas de la Universidad Nacional de Trujillo (Incuba UNT).





CÁMARA de COMERCIO
de LA LIBERTAD

¡GRACIAS!